ハヤシノウマオイ

クビキリギス

虫道楽な好男子
謎の講談師・河南堂珍元斎が、
「八雲と虫」を語る
オリジナル講談！
鳴く虫の聴き分けから
虫のお絵描きまで、
たっぷりとご覧に入れます。

カネタタキ

クマスズ

河南堂珍元斎（かなんどうちんげんさい）の 鳴く虫講談！

河南堂珍元斎（本名：川東丈純）さん……兵庫県立人と自然の博物館地域研究員、講談師、絵本作家、イラストレーター。多様な場で、話芸や描芸でコンタクトポイントを創造し、コミュニケーションをデザイン。兵庫県の行政職員として社会教育分野で阪神淡路大震災からの文化復興期に20年勤務。現在は県立学校勤務の傍ら、地域資源を活用したキャラクター制作や展覧会企画、自治体と組んでの絵本制作とその原画展等「ちんげんさいStyle」と称するボランティア道楽で活動。その活動エリアは県内のみならず四国、中国、九州、台湾にもおよぶ。絵画は洋画家増田正三郎、講談は四代目旭堂南陵、昆虫学は昆虫行動学者大谷剛に師事。

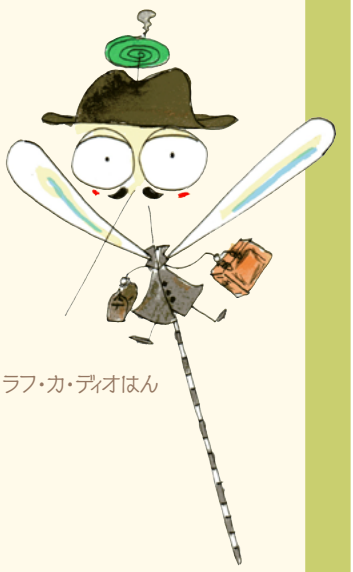

ラフ・カ・ディオはん

カンタン

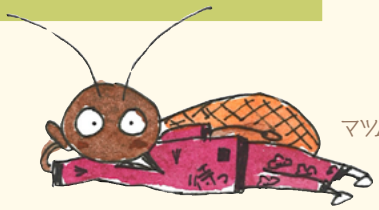

マツムシ

ヒメスズ

出演――**河南堂珍元斎**さん（謎の講談師・絵師）

日時――2022年**7**月**30**日㊏ 15:00–16:30（受付14:30）

会場――**小泉八雲記念館** 2階 多目的スペース｜オンライン配信も実施（「Zoom」を使用）

◉新型コロナウイルスの感染状況によっては、オンライン聴講のみとなる場合がございます。

定員――会場18名、オンライン100名　**参加費**――無料　**申込受付開始日**――6月30日㊍ 9:00

申込方法――【**会場**で受講する場合】電話とメールで受け付けます。

【**オンライン**で受講する場合】専用の申請フォームで受け付けます。申請フォームへのリンクは、申込受付開始時に当館ウェブサイトの「お知らせ」に掲載します。

イラスト「鳴く虫ブラザーズ」© 河南堂珍元斎

小泉八雲記念館
Lafcadio Hearn Memorial Museum
〒690-0872 島根県松江市奥谷町322

申込は電話、メールで
0852-21-2147
yakumo-k@web-sanin.co.jp

イベントの最新情報はウェブサイト、SNSで ☞ www.hearn-museum-matsue.jp

企画展 **虫の詩**（うた） かそけきものの声音を愛す
2023年6月11日㊐まで

一寸の虫にも五分の魂 虫の魂を見つめる作家、八雲
講師：**小泉凡**館長　9月11日㊏ 14:00
会場：**小泉八雲記念館**｜オンライン配信も実施（「Zoom」を使用）
定員：会場18名、オンライン100名　参加料：無料
申込受付開始日：8月11日㊍ 9:00

詳しくはウェブサイトで